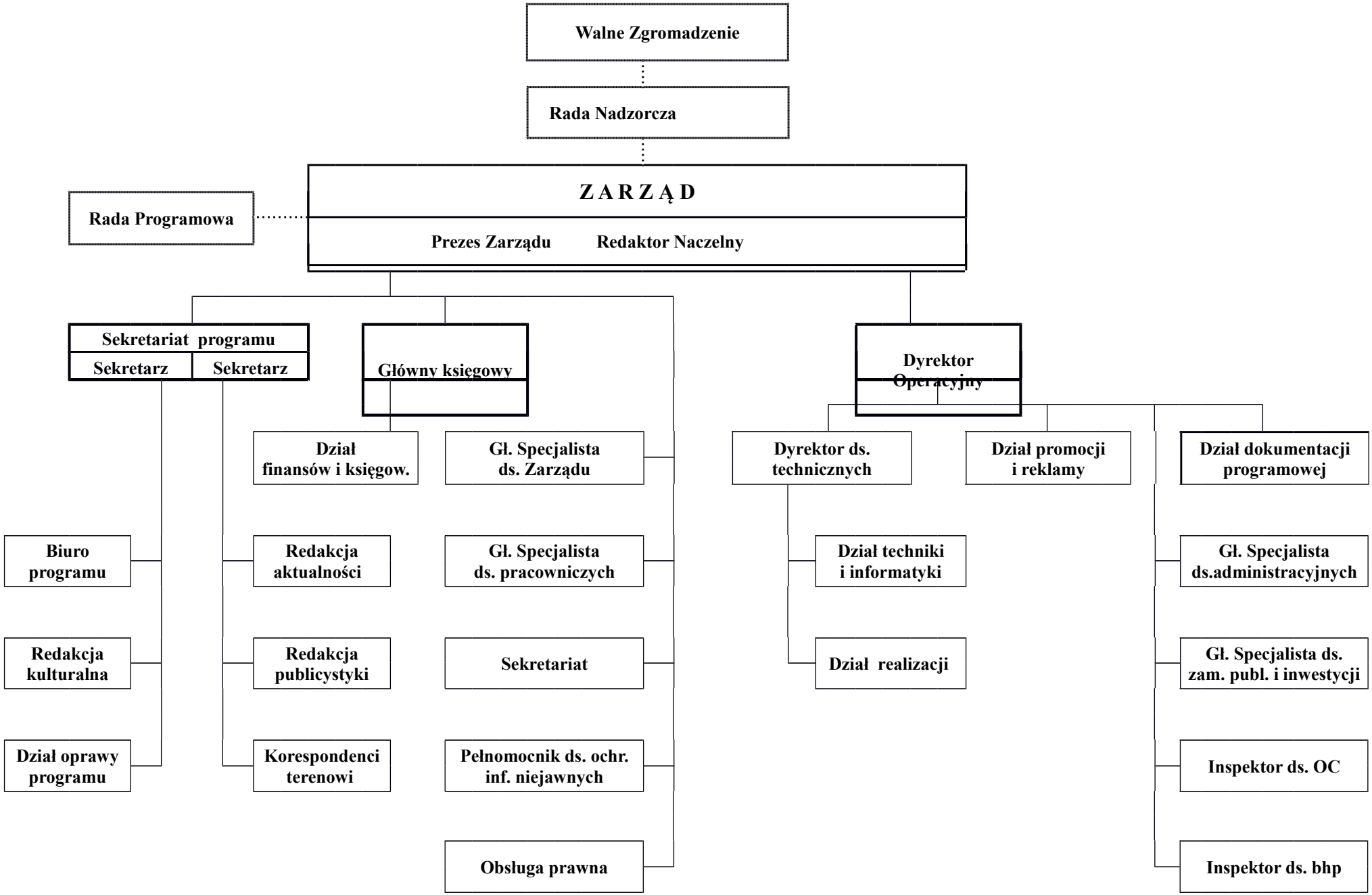STRUKTURA RADIA OLSZTYN SA - obowiązuje od 01 listopada 2015 r.